

คณะอนุกรรมการบริหารกองทุนส่งเสริมการจัดสวัสดิการสังคมจังหวัด

ที่ปรึกษา : ผู้ว่าราชการจังหวัด

ประธานและรองประธานอนุกรรมการ : อนุกรรมการซึ่ง

ผวจ. แต่งตั้งบุคคลจากการเลือกกันเองของผู้ที่ได้รับการแต่งตั้งเป็นอนุกรรมการฯจังหวัด ตามข้อ ๑.๔ -๑.๙

อนุกรรมการ :

- ♦ ผู้แทนหน่วยงานของรัฐ ซึ่ง ผวจ. แต่งตั้ง จำนวน ๔ คน
- ♦ ผู้แทน อบจ. ซึ่ง ผวจ. แต่งตั้ง ๑ คน
- ♦ ผู้แทน เทศบาล ซึ่ง ผวจ. แต่งตั้งจากการเลือกกันเองในการประชุมประจำเดือนของ เทศบาล ๑ คน
 - ♦ ผู้แทน อบต. ซึ่ง ผวจ. แต่งตั้งจากการเลือกกันเองในการประชุมประจำเดือนของ อบต. ๑ คน
- ♦ ผู้แทนองค์กรสาธารณประโยชน์ และองค์กรสวัสดิการชุมชน ซึ่ง ผวจ. แต่งตั้งจากการเลือกกันเองของผู้แทนองค์กรสาธารณประโยชน์ และองค์กรสวัสดิการชุมชน ฝ่ายละ ๓ คน
- ♦ ผู้แทนภาคธุรกิจ ซึ่ง ผวจ. แต่งตั้ง จำนวน ๑ คน

♦ ผู้แทนสถาบันการศึกษาในจังหวัด ซึ่ง ผวจ. แต่งตั้ง จำนวน ๑ คน

เลขานุการ และผู้ช่วย : พมจ. และ จนท. ใน สำนักงาน พมจ. ที่ พมจ. มอบหมาย ๒ คน

องค์ประกอบ



หน้าที่

พิจารณาอนุมัติการ
จ่ายเงินสนับสนุน
องค์กรฯ ตาม
หลักเกณฑ์

อนุมัติจ่ายเงิน
ค่าใช้จ่ายในการ
บริหารกองทุน

บริหาร
กองทุนตาม
กฎหมาย

แต่งตั้งคณะทำงาน
ที่ปรึกษา หรือมอบหมาย
ให้บุคคล หรือสถาบันหรือ
องค์กร เข้ามีส่วนร่วมใน
การกลั่นกรองโครงการฯ

ส่งเสริมการระดมทุน
และการจัดการ
ระดมทุน

รายงานผลการ
ดำเนินงาน ให้ คกก.
บริหารกองทุนและ
กสจ. ทราบ

ส่งเสริมการจัดโครงการ
+ ติดตามและ
ประเมินผลโครงการ

ข้อมูลการดำเนินงานการสนับสนุนเงินกองทุนส่งเสริมการจัดสวัสดิการสังคมในปี 2561

สาขาสวัสดิการ

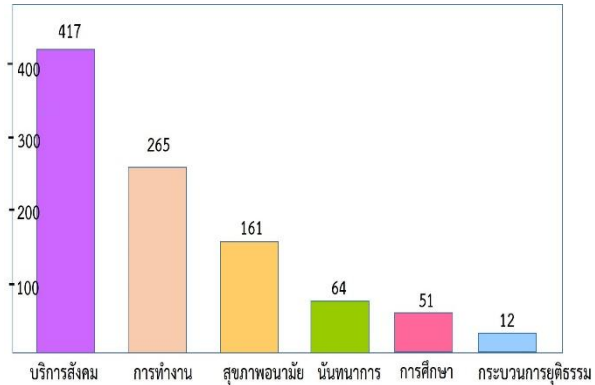

จำนวนเงิน
63,706,124
บาท

กลุ่มเป้าหมาย

- เด็ก /เยาวชน 33,454 คน
- ผู้สูงอายุ 19,980 คน
- คนพิการ 1,656 คน
- ผู้ติดเชื้อ HIV 752 คน
- สตรี 2,364 คน
- ครอบครัว 9,299 คน
- ผู้ติดยาเสพติด 30 คน
- ผู้ยากไร้ /ด้อยโอกาส 1,757 คน
- ประชาชนทั่วไป 72,452 คน
- บุคลากรขององค์กร 11,398 คน

ผู้นำชุมชน /คกก. /แกนนำ/อาสาสมัคร
16,330 คน

อื่นๆ
543 คน

970 โครงการ

กลุ่มเป้าหมาย
รวม
171,271 คน

953 องค์กร

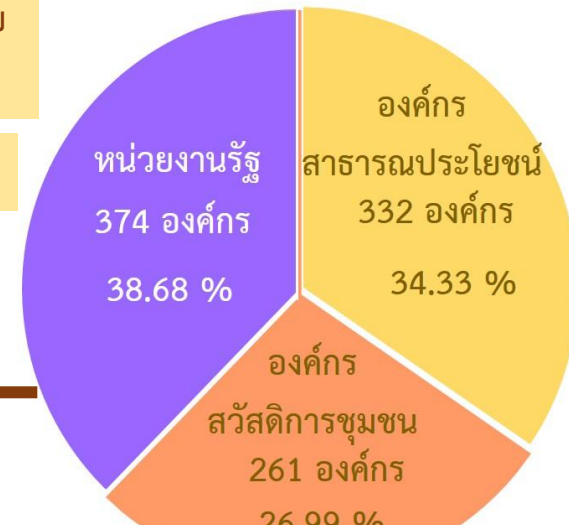

หลักเกณฑ์การจัดสรรเงินส่งเสริมการจัดสวัสดิการสังคม ในระบบกระจายสู่ภูมิภาคและท้องถิ่น

หลักเกณฑ์การจัดสรรเงินกองทุน ปี 2560 – 2562

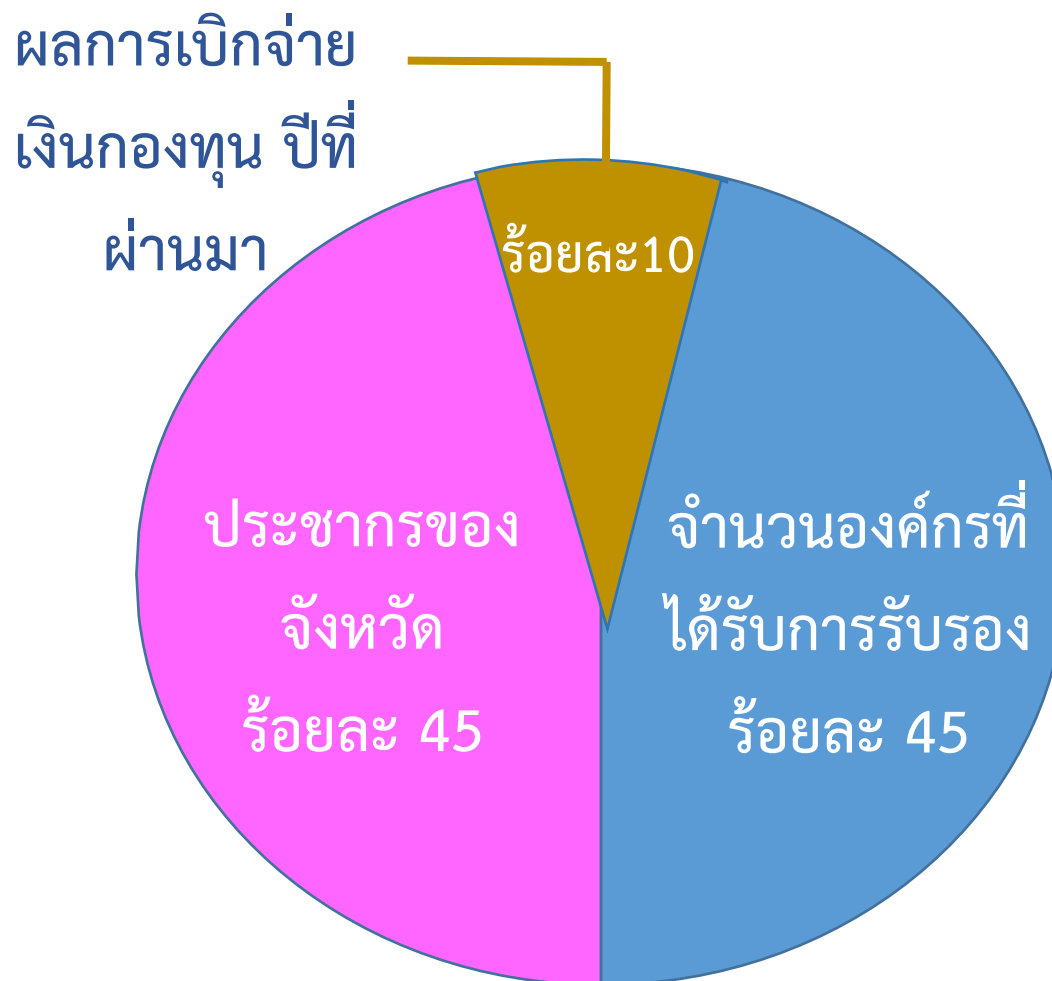

แนวนโยบายในการขับเคลื่อนงานกองทุนส่งเสริมการจัดสวัสดิการสังคม ปี ๒๕๖๒

๑. สนับสนุนการ จัดสวัสดิการสังคมขององค์กรสวัสดิการสังคม

- สร้างความเข้มแข็งของชุมชนท้องถิ่นและประชาสังคม ตามหลักเกณฑ์และเงื่อนไข ตามประกาศ ก.ส.ค.
- สนับสนุนเงินทั้งเชิงประเด็นและเชิงพื้นที่ สัดส่วนวงเงินอยู่ในดุลยพินิจของคณะกรรมการบริหารกองทุน จังหวัด / กทม.
- ขอให้กระจายการสนับสนุนเงินกองทุน ให้แก่ องค์กรสาธารณประโยชน์และองค์กรสวัสดิการชุมชน เป็นหลัก
- โครงการเชิงพื้นที่ (เทศบาลและองค์การบริหารส่วนตำบล) ให้ อปท. สมทบงบประมาณตามศักยภาพ
- โครงการของหน่วยงานภาครัฐ ขอให้ชี้แจงเหตุผลความจำเป็นและให้มีการสมทบงบประมาณตามศักยภาพ
- โครงการที่อนุมัติ ต้องผ่านกระบวนการรับฟังความคิดเห็นจากภาคส่วนที่เกี่ยวข้อง และสอดคล้องกับร่างแผนพัฒนาสวัสดิการสังคมไทย ฉบับที่ 3 (พ.ศ.2560 - 2565) และแผนการจัดสวัสดิการสังคมของจังหวัด

๒. การบริหารจัดการเงินกองทุน

- สำนักงาน ก.ส.ค. โอนเงินให้จังหวัด ๒ งวด ในวงเงิน ๖๐,๗๐๐,๐๐๐ บาท
- จังหวัดและกรุงเทพมหานคร จัดทำแผนการใช้จ่ายเงินและแผนปฏิบัติงานของกองทุน ส่งให้ สำนักงาน ก.ส.ค. ภายใน ๔ มกราคม
- คณะอนุกรรมการฯ พิจารณาอนุมัติการใช้จ่ายเงินสนับสนุนโครงการฯ ให้แล้วเสร็จภายในวันที่ ๑๕ มิ.ย. ๒๕๖๒ และรายงานตามแบบเสนอโครงการขององค์กรฯ ให้สำนักงาน ก.ส.ค. ภายใน วันที่ ๓๐ มิถุนายน ๒๕๖๒ เพื่อจัดทำข้อมูลประกอบการชี้แจงงบประมาณ ปี ๒๕๖๓
- งบประมาณจัดการ ให้พิจารณาจัดสรรกรอบวงเงินตามความเหมาะสม แต่ไม่เกินร้อยละ ๑๐ โดยเป็นค่าพัฒนาศักยภาพองค์กรสวัสดิการสังคมในการเขียนโครงการจัดเวทีระดมความคิดเห็น เพื่อให้ได้โครงการเชิงประเด็นและเชิงพื้นที่ ในปี ๒๕๖๓
- รายงานการใช้จ่ายเงินโครงการเชิงประเด็นและเชิงพื้นที่ตามแผนปฏิบัติงานของกองทุนฯ ให้ สำนักงาน ก.ส.ค. ภายในวันที่ ๒๓ ของทุกเดือน
- กรณีเงินกองทุนที่โอนไปให้ ไม่ขอให้มีการหนังสือถึง สำนักงาน ก.ส.ค. พิจารณาเพิ่มเติมงบประมาณให้